

**Exposició dels XXX
Festivals Flamencs de
Manlleu.
30 anys de Peña
Flamenca (1986 - 2015)**



1986
2016

30 AÑOS
DE PEÑA

FESTIVALS FLAMENCOS DE MANLLEU

Al·lucinant viatge de l'Erm de Manlleu al món flamenc.

En els anys 70 i 80 l'afició al flamenc a Manlleu semblava que només formava part de les reunions familiars i dels bars de l'Erm, el nou barri que Jordi Puntí retratava a Els castellans. De l'Associació de Veïns de l'Erm va néixer la idea de crear una Peña Flamenca i de la Peña va sorgir l'afany d'organitzar festivals flamencs. La Peña era un conglomerat d'entusiastes aficionats al flamenc, molts d'ells amb ganes de cantar, que tenia el suport de l'Associació de Veïns i l'Escola d'Adults.

El primer festival, d'aquell memorable mes de juliol de 1987, va ser una trobada d'aficionats al flamenc de l'Erm amb aficionats gaditans d'Alcalá del Valle. El segon festival va marcar l'inici d'una profitosa i duradora connexió amb els flamencs i penyistes de Catalunya, entre els quals ja emergien com a figures Mayte Martín i Miguel Poveda. I l'atreviment va pujar un graó qualitatiu sense límit quan a partir de 1992 van començar a desfilat per Manlleu primeres figures del món flamenc.

Aquest Festival, que va néixer com una activitat més de les Festes de l'Erm, es va transformar, des dels seus inicis, en el Festival Flamenc de Manlleu i, en molt pocs anys, igual que el Concurs El Candil, va esdevenir una referència a tot el món flamenc.

Els cartells que presentem en aquesta exposició són un clar testimoni d'aquest procés.





FESTIVALES FLAMENCOS DE MANLLEU
Alucinante viaje de l'Erm de Manlleu al mundo flamenco

FESTIVALS FLAMENCS DE MANLLEU
Al·lucinant viatge de l'Erm de Manlleu al món flamenc

En los años 70 y 80 la afición al flamenco en Manlleu parecía cosa exclusiva de reuniones familiares y bares de L'Erm, el nuevo barrio que Jordi Puntí retrata en *Els castellans*. De la Asociación de Vecinos de L'Erm partió la idea de montar una Peña Flamenca y de la Peña surgió el empeño de organizar festivales flamencos. La Peña era un conglomerado de entusiastas aficionados al flamenco, muchos de ellos con ganas de cantar, apoyado por la Asociación de Vecinos y la Escuela de Adultos.

El primer festival, aquel memorable mes de julio de 1987, fue un encuentro de aficionados al flamenco de L'Erm con aficionados gaditanos de Alcalá del Valle. El segundo festival marcó el inicio de una próspera y duradera conexión con los flamencos y peñistas de Cataluña, entre los que ya emergían como figuras Mayte Martín y Miguel Poveda. Y el atrevimiento subió un peldaño cualitativo sin límite cuando a partir de 1992 comenzaron a desfilar por Manlleu primeras figuras del mundo flamenco.

Un Festival, que nació como una actividad más de las Fiestas de L'Erm, se transformó, desde sus inicios, en el Festival Flamenco de Manlleu y, en muy pocos años, al igual que el Concurso El Candil, se convirtió en una referencia en todo el mundo flamenco.

Los carteles que presentamos en esta exposición son un claro testimonio de este proceso.

En els anys 70 i 80 l'afició al flamenc a Manlleu semblava que només formava part de les reunions familiars i dels bars de l'Erm, el nou barri que Jordi Puntí retratava a *Els castellans*. De l'Associació de Veïns de l'Erm va néixer la idea de crear una Peña Flamenca i de la Peña va sorgir l'afany d'organitzar festivals flamencs. La Peña era un conglomerat d'entusiastes aficionats al flamenc, molts d'ells amb ganes de cantar, que tenia el suport de l'Associació de Veïns i l'Escola d'Adults.

El primer festival, d'aquell memorable mes de juliol de 1987, va ser una trobada d'aficionats al flamenc de l'Erm amb aficionats gaditanos d'Alcalá del Valle. El segon festival va marcar l'inici d'una pròfita i duradora connexió amb els flamencs i peñistes de Catalunya, entre els quals ja emergien com a figures Mayte Martín i Miguel Poveda. I l'atreviment va pujar un grau qualitatiu sense límit quan a partir de 1992 van començar a desfilar per Manlleu primeres figures del món flamenc.

Aquest Festival, que va néixer com una activitat més de les Festes de l'Erm, es va transformar, des dels seus inicis, en el Festival Flamenc de Manlleu i, en molt pocs anys, igual que el Concurs El Candil, va esdevenir una referència a tot el món flamenc.

Els cartells que presentem en aquesta exposició són un clar testimoni d'aquest procés.

1986
2016
30 AÑOS DE PEÑA
ACADEMIA FLAMENCA DE MANLLEU

MUSEU DEL TER
Ajuntament de Manlleu
Govern de Catalunya
Departament de Cultura

FESTIVALES FLAMENCOS DE MANLLEU

Alucinante viaje de l'Erm de Manlleu al mundo flamenco.

En los años 70 y 80 la afición al flamenco en Manlleu parecía cosa exclusiva de reuniones familiares y bares de L'Erm, el nuevo barrio que Jordi Puntí retrata en *Els castellans*. De la Asociación de Vecinos de L'Erm partió la idea de montar una Peña Flamenca y de la Peña surgió el empeño de organizar festivales flamencos. La Peña era un conglomerado de entusiastas aficionados al flamenco, muchos de ellos con ganas de cantar, apoyado por la Asociación de Vecinos y la Escuela de Adultos.

El primer festival, aquel memorable mes de julio de 1987, fue un encuentro de aficionados al flamenco de L'Erm con aficionados gaditanos de Alcalá del Valle. El segundo festival marcó el inicio de una próspera y duradera conexión con los flamencos y peñistas de Cataluña, entre los que ya emergían como figuras Mayte Martín y Miguel Poveda. Y el atrevimiento subió un peldaño cualitativo sin límite cuando a partir de 1992 comenzaron a desfilar por Manlleu primeras figuras del mundo flamenco.

Un Festival, que nació como una actividad más de las Fiestas de L'Erm, se transformó, desde sus inicios, en el Festival Flamenco de Manlleu y, en muy pocos años, al igual que el Concurso El Candil, se convirtió en una referencia en todo el mundo flamenco.

Los carteles que presentamos en esta exposición son un claro testimonio de este proceso.

BARRIO DE L'ERM

Sábado, día 28 de Junio de 1986

Gran Espectáculo Flamenco

**Que tendrá lugar en el
MERCADO MUNICIPAL, a las 9'30 Noche**

**Colaboración especial de la
Peña Flamenca del Ripollés**

**Organiza
Asociación de Vecinos y
Agrupación Cultural del Barrio de l'Erm**

Caja de Pensiones "la Caixa"

1986

És després d'organitzar el Gran Espectáculo Flamenco a l'antiga Escola d'Adults que es decideix organitzar amb continuïtat el FESTIVAL FLAMENCO DE MANLLEU.

FESTIVAL DE CANTE Y BAILE FLAMENCO

Organizado por la Peña Cultural Flamenca de Manlleu

**DIA 4 DE JULIO DE 1987, A LAS 10 DE LA NOCHE
EN EL COLEGIO PUIG-AGUT**

CON EL CANTE DE ALCALA DE:



ANTONIO TRUJILLO
«EL CHICHI»



JOSE PONCE
«EL PATRICIO»

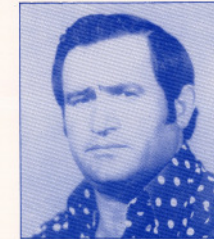

JUAN CABELLO
«EL CHISMA»

Y los cantaores de la Peña:

JOSE CARLOS

JACINTA TRISTANCHO

PEDRO TALINO

JUAN ANTONIO VALLE

Guitarristas: Antonio Losada - Ramón de Granada
y Pepe Valderrama

Y el grupo de baile: **ALMA GITANA**



PRESENTA: **RAFAEL NUÑEZ**

AMB LA COL·LABORACIÓ DE:



CAIXA DE CATALUNYA

1987

Pati del Col·legi Puig-agut.

Els primers *cantaors* eren aficionats d'Alcalà del Valle, amics de socis de la Peña.



II FESTIVAL FLAMENCO DE MANLLEU

(PROFESIONAL Y AFICIONADO)
Sábado, 2 de Julio de 1988. A las 9'30 de la noche.
Patio de la Escuela Puig - Agut.

Al Cante: **MAITE MARTIN**
Premio Nacional Lámpara Minera de la Unión de 1987.

RICARDO PEÑUELA Y LA REINA
Al Baile: **CANDELA**

Y la actuación de cantaores, cuadros de baile, guitarristas y recitadores de la
Agrupación Cultural.

Organiza: LA AGRUPACION CULTURAL PEÑA FLAMENCA DE MANLLEU
(Associació de Veïns del Barri de l'Erm).
Colabora: LA GENERALITAT DE CATALUNYA.

| | | |
|--|---|--|
| Bon Preu SUPERMERCAT | PINTURAS REVESMAN | Peluquería SANTI |
| VILAPINT C. Dña. Blanca, 75 Tel. 8512796 | BAR ARAMAN Francisco Martínez FRUTERIA | BAR MUÑOZ Avda. de Roma, 106 |



CONCESIONARIO RENAULT J. FAJA

Paseo San Juan, 150 Tel. 8511269 MANLLEU

Imp. Montserrat Cugat. 85 Toralla

1988

Pati del Col·legi Puig-agut.

Actua Mayte Martín, Premi Lámpara Minera de la
Unión 1987.



3^{er}. FESTIVAL DE CANTE Y BAILE FLAMENCO DE MANLLEU

Sábado día 17 de Junio de 1989 a las 21'30 h.

en el patio del Colegio Puig-Agut

FIESTAS DE SAN ANTONIO

Con la participación de los Cuadros del
Cante y Baile de la Agrupación Cultural
de la Peña Flamenca

Al Cante: MAITE MARTIN (Premio Lámpara Minera
de la Unión 1987 y Premio Nacional del XII Con-
curso de Arte Flamenco de Córdoba Don Antonio
Chacón de Mayo de 1989) y CHIQUI DE LA LINEA

Al Baile: CANDELA

A la Guitarra: JULIAN NAVARRO «El Califa»

Presentará: FRANCISCO HIDALGO (Presidente
de AARCA y de la Peña Fosforito de Cornellá)

Colabora: Generalitat de Catalunya

Organitza: Agrupación Cultural Peña Flamenca de
Manlleu (Asociación de Vecinos del Barrio de l'Erm)

BAR MIAU

TELÉFONO 851 43 47

MANLLEU

Cristalerías Cordero

TELÉFONO 851 21 93

MANLLEU

**GARAGE
DEL TER, S. L.**

AGENT CITROEN

C. Nord, 5-7 Teléf. 851 12 88

MANLLEU

BAR BAENA

MARIA ANGELA

Expendeduria n.º2
Estanco de Tabaco

MARIA MORERA

Av. Roma, 195 Tel. 851 06 97

MANLLEU

FRUTAS Y VERDURAS

**FRANCISCO
MARTINEZ**

TELÉF. 851 19 07 MANLLEU

**DROGUERIA
GIBERT**

Passeig Sant Joan, 187 - Tel. 851 11 52

MANLLEU

1989

Pati del Col·legi Puig-agut.

Actua Mayte Martín. Acabava d'aconseguir el premi
del Concurso Nacional de Arte Flamenco de Córdo-
ba.



Patio del Colegio Puig-Agut

(Fiesta del Barrio de l'Erm).

Sábado día 30 de Junio de 1990. A las 9'30 de la noche.

IV FESTIVAL FLAMENCO DE MANLLEU

Al Cante: CHIQUI DE LA LINEA Y DIEGO GARRIDO

Al Baile: "LA MUÑECA"

Al toque: Julián Navarro "EL CALIFA"
Presenta: Francisco Hidalgo (Presidente Peña Fosforito)

Participarán también cantaores, cuadros de baile y guitarrista de la Peña Flamenca.

Organiza: Agrupación Cultural Peña Flamenca de Manlleu (Asociación de Vecinos del Barrio de l'Erm)

COLABORA LA GENERALITAT DE CATALUÑA

Bar Cooperativa
ESTIBO RODRIGUEZ s.l.
TAPAS VARIADAS
Especialidad en Calamares, Matagorda y platos Combinados.
VARIADOS DE PESCADO, POR ENCARGO
C. Rov. 41 Tel. 854039 RODA DE TER

Bar "La Creu"
Nueva dirección Isidro Rodriguez
COMIDAS CASERAS
MENU DIARIO 550 ptas.
C. Oca de Galma, 23 Tel. 8541302
RODA DE TER

CERAMAN
GRANDES OFERTAS DE GRES AZULEJOS
GRIFERIAS MUERLE DE BANO Y COCINAS
AVIERTO DE LUNES A SABADO
TODO EL DIA
C. Garcia Estrada, 37 Tel. 8513070
08560 MANLLEU

BAR VIDEO
A Y T A

C. Santa Maria de Canò, 23 Tel. 8513115
Polígono la Comina MANLLEU

CARBONES Y LEÑAS
MANLLEU
REPARTO A DOMICILIO

C. Dreta Blanca, 118 Tel. 8513078 - 8513065
08560 MANLLEU

Auto-Escuela
MONTSERRAT

ENSENYEM A CONDUIR

C. Pined, 52 Tel. 8510238
08560 MANLLEU

Congelats GENI

Especialitate en tots els tipus de congelats i verdures

Avinyuda de Roma, 101 Tel. 8513401
08560 MANLLEU

El Jolet

C. Pintor Guardia, 33
08570 MANLLEU

1990

Pati del Col·legi Puig-agut.

Actuen destacats aficionats andalusos residents a Catalunya.



V FESTIVAL FLAMENCO DE MANLLEU

Sábado, 29 de Junio de 1991
(Festividad de San Antonio) **9 noche**
PATIO DEL COLEGIO PUIG-AGUT



Al cante: **MAITE MARTÍNEZ** (Lámpara Minerva de La Unión y Premio Nacional de Arte Flamenco «Don Antonio Chacón»).

ANTONIO TRUJILLO «EL CHICHI» 1er. Premio 1990 y 2: Premio 1991 del concurso «El Velero» - Málaga.

JOSÉ CARLOS GARCÍA (1er. Premio II Concurso «El Candil»)

MANUEL DE LINARES (2: Premio II Concurso «El Candil»)

CURRO DE OSUNA

MANUEL CALBETE «EL SEVILLANO»

EL SEVILLA Y SU GRUPO DE RUMBEROS

Al baile: **MARIA TERESA SERRANO Y CUADROS DE BAILE DE LA AGRUPACION CULTURAL ANDALUZA, PEÑA FLAMENCA DE MANLLEU**

A la guitarra: **JULIAN NAVARRO «EL CALIFA» – RAMON DE GRANADA ANTONIO HERNANDEZ**

Presenta: **PEPE GARCÍA TÉLLEZ**

Organiza: AGRUPACION CULTURAL ANDALUZA PEÑA FLAMENCA DE MANLLEU (ASOCIACION DE VECINOS DEL BARRIO DE L'ERM)

| | | | | |
|---|---|---|--|---|
| BAR FOMENTO MERCANTIL GRAN VARIEDAD DE TAPAS <small>C/. Enric Dalors, 28 - Tel. 851 00 01 MANLLEU</small> | LAMPISTERIA Rafael Baena <small>C/. Canigó, 7 - Tel. 854 04 27 RODA DE TER</small> | BAR COOPERATIVA ISIDORO RODRIGUEZ GIL TAPAS VARIADAS <small>Especialidad en Calamares, Merguezas y Platos combinados VARIADOS DE PESCADO, POR ENCARGO C/. Bach, 43 - Tel. 854 02 29 RODA DE TER</small> | PUB LA PIPA <small>Passatge Sant Joan, 130 Tel. 851 35 08 MANLLEU</small> | Anglada Electricitat industrial <small>C/. Pont, 10 Tel. 851 00 94 Avda. de Floris, 82 Tel. 851 02 62 MANLLEU</small> |
| INTERMERCÀ <small>Carretera d'Olot, 166 MANLLEU (Darrera Placines Municipals)</small> | RESTAURANT BAC DE RODA VICTOR GONZALEZ <small>Ctra. de Roda a Manlleu - Tel. 854 02 69 LES MASIES DE RODA</small> | FINISTERRE, S.A. Francisco Navas Picadizo <small>C/. Daviñó, 24, 1: 1: Tel. 859 63 33 TORELLÓ</small> | GARATGE TER, S.A. AGÈNCIA OFICIAL FIAT <small>C/. Nord, 5-7 Tel. 851 12 86 MANLLEU</small> | FOTOGRAFIA MOLIST <small>Passatge Sant Joan, 149 Tel. 850 64 96 Anau de Corco Tel. 851 22 91 MANLLEU</small> |

1991

Pati del Col·legi Puig-agut.

Actua Mayte Martín amb aficionats de la Peña,
entre ells Manuel Calvete, *El Sevillano*.



1992

Pati del Col·legi Puig-agut.

Diego Clavel presentava el disc *La Malagueña a través de los tiempos*, amb 31 estils.

1993

Pati del Col·legi Puig-agut.

El cartell és un homenatge a Camarón de la Isla,
mort el 1992.

**VII FESTIVAL
FLAMENCO
DE MANLLEU** Fiestas del Barrio de L'Erm

Sábado, 3 de julio de 1.993. A las 10 de la noche.
Patio del colegio PUIG-AGUT

Al cante:
**JUAN DELGADO
ANDRÉS LOZANO
JOSÉ PARRA**
(Finalistas y premios del concurso "EL YUNQUE")

A la guitarra: NIÑO DE RINQUÍN

Al baile: Cuadros de la peña

Presenta: PEPE GARCÍA TÉLLEZ

J. Peres

ORGANIZA: COLABORAN:

A.C.A. PEÑA FLAMENCA DE MANLLEU

GENERALITAT DE CATALUNYA
JUNTA DE ANDALUCIA
COLEGIO PUIG-AGUT
AYUNTAMIENTO DE MANLLEU

CAIXA DE CATALUNYA



VIII FESTIVAL FLAMENCO DE MANLLEU

(Fiestas del Barrio de L'Erm)

Sábado, 25 de junio de 1994
10 de la noche
Patio del Colegio Puig-Agut

Al cante:

PAQUI CORPAS
(cantaora acreditada de los cantes de Málaga)

PICONERO DE ARCOS
representante de los cantes de Arcos de la Frontera y la Baja Andalucía)

LAURA ROMÁN
(joven revelación del flamenco malagueño)

Al toque:

IVÁN RAMÓN CARO
MARTÍN PEREA

Al baile:

CUADROS DE LA PEÑA

Presentador:

PEPE GARCÍA TELLEZ
(estudioso malagueño del flamenco)

ORGANIZA:
AGROPACIÓ CULTURAL ANDALUZA
PEÑA FLAMENCA DE MANLLEU

COLABORAN:

Generalitat de Catalunya
Junta de Andalucía
Ajuntament de Manlleu

CAIXA DE CATALUNYA

1994

Pati del Col·legi Puig-agut.

És el primer festival que es va celebrar a l'antiga

Escola d'Adults per causa de pluja.



1995

Pati del Col·legi Puig-agut.

Record inesborrable d'aquest any: La soleá que va
cantar José Ruiz Rosas, *El Chino*.

**X FESTIVAL FLAMENCO
DE MANLLEU - 1996**
FIESTA DEL BARRIO DE L'ERM

Sábado, día 22 de
Junio, a las 10 de la
noche, en el patio del
Colegio Puig-Agut

AL CANTE:
CALIXTO SANCHEZ
(GIRALDILLO DEL CANTE)

DIEGO GARRIDO
(“YUNQUE” DE CATALUÑA)

ANTONIO HEREDIA
(“CEREZO” CANDIL 1995)

AL TOQUE:
MANOLO FRANCO (“GIRALDILLO” DE LA GUITARRA)
JUAN ANTONIO ESPAÑA

AL BAILE:
Cuadros ALBOREA y AL ANDALUZ

PRESENTA: RAFAEL NUÑEZ

ORGANIZA:
**A.C.A.
“PEÑA FLAMENCA”
DE MANLLEU**

COLABORAN:

Ajuntament de Manlleu
JUNTA DE ANDALUCIA
Generalitat de Catalunya
Diputació de Barcelona

Caixa de Manlleu
1896 - 1996

100 anys

1996

Pati del Col·legi Puig-agut.

Calixto Sánchez va ser nomenat aquest mateix any
com a director del Centro Andaluz del Flamenco.

XI FESTIVAL FLAMENCO DE MANLLEU

FIESTAS DEL BARRIO DE L'ERM

Sábado día 21 de Junio de 1997 - A las 10 de la noche
en el Colegio Puig-Agut (Patio o teatro según el tiempo)



AL CANTE: _____

Chano Lobato

Cañeta

y

José Salazar

Manuel Calderón

"Pocholo"

(Premio Candil 1996)

AL TOQUE: _____

Juan Antonio España

AL BAILE: _____

Cuadro de la Peña

"Azabache"

PRESENTA: _____

Pepe García Téllez

ORGANIZA:

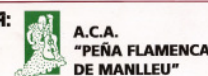

COLABORAN:

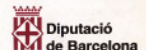
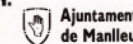

Caixa de Manlleu

1997

Pati del Col·legi Puig-agut.

Memorable actuació de Chano Lobato, Cañeta i
José Salazar, importants figures del *cante*.

XII FESTIVAL FLAMENCO DE MANLLEU

FIESTAS DEL BARRIO DE L'ERM

Sábado 27 de Junio de 1998 - A las 10 de la noche
en el Colegio Puig-Agut (Patio o teatro según el tiempo)



AL CANTE:

**El Cabrero
Juan Delgado**

(Premio Candil 1997)

Lourdes Portales

AL TOQUE:

**Paco del Gastor
Manuel Carvajal**

AL BAILE:

**Ballet "Semblanza"
y Cuadro de la Peña "Azabache"**

PRESENTA:

Pepe García Téllez

ORGANIZA:



A.C.A.
"PEÑA FLAMENCA"
MANLLEU

COLABORAN:



Ajuntament
de Manlleu
Àrea de Cultura



Diputació
de Barcelona



CONSORCI DE
PROMOCIÓ SOCIAL
OFICINA CENTRAL
DE POLÍTICA SOCIAL

CAIXA DE CATALUNYA



1998

Pati del Col·legi Puig-agut.

La figura del Cabrero va provocar que el pati del
col·legi s'omplís de gom a gom.



XIII FESTIVAL FLAMENCO DE MANLLEU
3 de Julio, de 1999 - 10 H noche

• Fiestas del Barrio de l'Erm •
Patio Colegio Puig-Agut

Al Cante:
JUANITO VALDERRAMA
Bonela hijo
Rocío Alcalá

Al Toque:
Luís Calderito
Manuel Carvajal

Al Baile:
Cuadro de Pepi Portales "Semblanza"
Cuadro de la Peña "Azabache"

Presenta: Pepe García Téllez

Colaboran:    Organiza:  **A.C.A. PEÑA FLAMENCA DE MANLLEU**

 **Caixa de Manlleu**

1999

Pati del Col·legi Puig-agut.

Una de les últimes actuacions de Juanito Valderrama.

El pati es va omplir a rebotar.

XIV FESTIVAL FLAMENCO DE MANLLEU

17 de Junio, del 2000 - 10 H noche

Patio Colegio Puig-Agut (En el teatro, caso de mal tiempo)

Al Cante:

MIGUEL POVEDA

FERNANDO TERREMOTO (Terremoto hijo)

MARIA DE TOLEDO

Al toque:

CHICUELO

FERNANDO MORENO

MANUEL CARVAJAL

Al baile:

PEPI PORTALES

AZABACHE

Al Cante para el Baile:

PEDRO ROMERO "El Talino"

Al toque para el Baile:

JUDITH COZAR. EDGAR VILA.

DIEGO VALLE. JOSE TARRIAS.

Presenta:

PEPE GARCIA TELLEZ

Colaboran:



DIPUTACIÓ DE BARCELONA



JUNTA DE ANDALUCIA



AJUNTAMENT DE MANLLEU
Àrea de Cultura



CAIXA CATALUNYA



Caixa de Manlleu



"la Caixa"



Organiza:
A.C.A. PEÑA FLAMENCA DE MANLLEU

2000

Pati del Col·legi Puig-agut.

Actua el gran artista del flamenc català, Làmpara Minera de la Unión, 1993, Miguel Poveda.



XV FESTIVAL FLAMENCO de MANLLEU

Sábado, 30 de Junio del 2001

A las 10:00 H. noche. En el patio del Colegio Puig-Agut
(en caso de mal tiempo en el teatro del mismo colegio)

AL CANTE:
PERLITA DE HUELVA (Huelva)
JUAN DELGADO (San Roque - Cádiz)
ANA RAMIREZ (Puebla de Cazalla - Sevilla)

AL TOQUE:
REMOLINO HIJO
MANUEL CARVAJAL (Granada)

AL BAILE:
Cuadro Flamenco **AZABACHE** de la Peña Flamenca de Manlleu.
Acompañado por **GUITARRISTAS** de la Peña Flamenca de Manlleu.

PRESENTA: Pepe García Téllez y Antonio López.

Organiza:  A.C.A. PEÑA FLAMENCA DE MANLLEU

Colaboran:  Caixa de Manlleu  CAIXA CATALUNYA  la Caixa  DIPUTACIÓ DE BARCELONA  JUNTA DE ANDALUCÍA  AJUNTAMENT DE MANLLEU

2001

Pati del Col·legi Puig-agut.

En el cartell figura Juan Delgado. Va ser substituït per Antonio Trujillo, *El Chichi de Alcalá*.

Sábado 29 Junio 2002
XVII FESTIVAL FLAMENCO
de MANLLEU
Colegio Puig-Agut - 22:00 H.

ACTUARAN
Al cante:
Antonio de Canillas
Curro de Lucena
Laura Román

Al toque:
Manuel Carvajal
El Niño Chaparro

Al baile:
Cuadro "Azabache" de la
Peña Flamenca de Manlleu

Presenta:
Antonio López

Organiza:
A.C.A. PEÑA FLAMENCA DE MANLLEU

Colaboran:
Ajuntament de Manlleu
DIPUTADO DE BARCELONA
JUNTA DE ANDALUCIA
Caixa de Manlleu
CAIXA CATALUNYA
"la Caixa"

2002

Una intensa pluja va obligar a fer el festival a l'Escola d'Adults, edifici del Mercat Municipal antic.

2003

Per força major es trasllada el festival al Teatre
Centre de Manlleu.

**XVII FESTIVAL FLAMENCO
MANLLEU 2003**
Sábado · 28 · Junio · 03
Teatro Centro de Manlleu · 10h noche

Al cante:
Luís Heredia ("El Polaco")
Rocío Díaz
Antonio Trujillo ("Chichi de Alcalá")
José Marín ("Niño del Gaspar")
Francisco Contrera ("Niño de Elche")

Al toque:
Juan Antonio Ruiz
("Juan Antonio España")

Al baile:
Cuadro flamenco:
"Nieves Camacho" (Córdoba)

Presenta:
Juan María Guerra
Antonio López

Organiza:    

Colaboran:   

CAIXA CATALUNYA
Diputació Barcelona
Ajuntament de Manlleu
Àrea de Cultura
JUNTA DE ANDALUCÍA
AJUNTAMENT DE MANLLEU
Àrea de Cultura

© 2003. Fotografía: Jordi Coser

**XVIII FESTIVAL FLAMENCO
MANLLEU 2004**

Sábado · 19 · junio (22:00h noche)
En el patio del colegio Puig-Agut

Al cante:

- Lolita Valderrama
- Israel Paz "El Moni"
- Antonio Ayala "El Rampa"

Al toque:

- Juan Antonio Ruíz

Al baile:

- Cuadro Azabache

Presenta:

- Antonio Menchón

Organiza:



Colaboran:



CAIXA CATALUNYA

Caixa de Manlleu

"la Caixa"

Diputació
Barcelona
Ajuntament de Manlleu

JUNTA DE ANDALUCÍA
CONSEJO DE CULTURA

AJUNTAMENT
DE MANLLEU
Àrea de Cultura

diseño gráfico: Julián Cozar

2004

Teatre del Col·legi Puig-agut.

Lolita Valderrama va aprendre els primers *cantes* de la mà del seu oncle Juan Valderrama, i té al darrere un amplíssim recorregut discogràfic.

2005

Teatre del Col·legi Puig-agut.

En el cartell figura "El Capullo de Jerez" substituït
per José Vargas, "Mono de Jerez".

FLAMENCO
XIX Festival de Manlleu 2005
lugar: patio del colegio Puig-Agut
(en caso de mal tiempo en el teatro)

9 julio
sábado, 22:00 h

al canto: **José de la Tomasa
Capullo de Jerez**

al toque: **Niño Jero**

al baile: **Bartolo y su cuadro artístico
Azabache** (A.C.A. Peña Flamenca de Manlleu)

presenta: **Antonio Mechón**

colaboran:

CAIXA CATALUNYA
AJUNTAMENT DE MANLLEU
Diputació de Catalunya
Diputació de Barcelona
JUNTA DE ANDALUCIA
A.C.A. "PEÑA FLAMENCA" DE MANLLEU

FLAMENCO
XX FESTIVAL MANLLEU 2006
LUGAR PATIO DEL COLEGIO PUIG-AGUT
(EN CASO DE MAL TIEMPO EN EL CENTRO CÍVICO FEDERICA MONTSENY)

al cante: **Juan Villar** (Cádiz)
Miguel Ortega (Sevilla)
Morena Clara (Málaga)

al toque: **Niño Jero**
Juan R. Caro

al baile: **Azabache** (A.C.A. Peña Flamenca de Manlleu)
Grupo Compasito

presenta: **Paco Bernal**

17 junio
sábado, 21:30 h
FIESTA DEL BARRIO DE L'ERM

Ajuntament de Manlleu, Diputació de Barcelona, Ajuntament de Sabadell, 100, Ajuntament de Manlleu

2006

Pati del Col·legi Puig-agut. Miguel Ortega, premi El Candil de l'any 2000, primer de la segona etapa del Concurs El Candil, que connecta amb les noves generacions flamenques.

XXI FESTIVAL FLAMENCO DE MANLLEU 2007

fiesta del barrio de l'Erm

DIA: 16 DE JUNIO DEL 2007

HORA: 21:30

LUGAR: COLEGIO PUIG-AGUT DE MANLLEU
(en caso de mal tiempo, Casal Civic de Manlleu)



al cante:
**JOSE GALÁN
MARCELO SOUSA**

al toque:
**MANOLITO
HERRERA**

presenta:
MANUEL CALDERÓN

grupo flamenco:
SABOR JEREZ

cuadro flamenco:
SAL Y PAÑÍ

2007

Pati del Col·legi Puig-agut.

Primera vegada que actua amb música en directe
el quadre flamenc Sal y Pañi de la Peña.

COLABORA:



Diputació
Barcelona
àrea de municipis
Àrea de cultura



Generalitat de Catalunya
Departament de Cultura
Centre de Promoció de la Cultura
Popular i Tradicional Catalana



JERSA DE XERES
CONSEJO DE GERMANOS



AJUNTAMENT
DE MANLLEU
Àrea de Cultura



Caixa de Manlleu



CAIXA CATALUNYA

ORGANIZA:



A.C.A. PEÑA FLAMENCA DE MANLLEU

**XXII FESTIVAL
FLAMENCO
DE MANLLEU
2008**

**21:30H
SÁBADO
28 DE JUNIO**

FIESTA DEL BARRIO DE L'ERM
LUGAR: CASAL CÍVIC FEDERICA MONTSENY

AL CANTE:
**MONTSE CORTÉS
RUBITO DE PARÁ HIJO
MANUEL CUEVAS**

AL TOQUE:
**PACO HEREDIA
JUAN R. CARO**

ACTUACIÓN:
CUADRO FLAMENCO **SAL Y PAÑÍ**
A.C.A. PEÑA FLAMENCA DE MANLLEU

PRESENTA:
MANUEL CALDERÓN

COLABORA:
Ajuntament de Manlleu
Diputació de Barcelona
Diputació de Lleida
Diputació de Tarragona
Diputació de València
Diputació de Castelló
Diputació de Girona
Diputació de Huelva
Diputació de Sevilla
Diputació de Còrdova
Diputació de Màlaga
Diputació de Cadix
Diputació de Cádiz
Diputació de Almería
Diputació de Granada
Diputació de Màlaga
Diputació de Sevilla
Diputació de Còrdova
Diputació de Cádiz
Diputació de Almería
Diputació de Granada

ORGANITZA:
A.C.A. PEÑA FLAMENCA DE MANLLEU

2008

Casal Cívic Frederica Montseny.

Montse Cortés, gitana i catalana, que compaginava les seves actuacions amb les gires com a veu principal del grup de Paco de Lucía.

XXIII FESTIVAL FLAMENCO 2009 DE MANLLEU
fiestas del barrio de L'Erm

Sábado 27 de junio
hora: 21,30h
lugar: Casal Cívic Frederica Montseny
(Avg. Puigmal nº137-139)

Al Cante:
* Miguel de Tena
* Rocío Bazán

A la guitarra:
* Juan R. Caro

Al baile:
Cuadro Flamenco Sal y Pañí
(A.C.A Peña Flamenca de Manlleu)

Presenta:
Francisco Hidalgo

COLABORAN

ORGANIZA

Diputació Barcelona
Ajuntament de Manlleu
Junta de Andalucía
CAIXA CATALUNYA
Penya Flamenca de Manlleu

2009

Casal Cívic Frederica Montseny.

Miguel de Tena, *cantaor* extremeny que es va alçar amb la prestigiosa Lámpara Minera 2006.

2010

Casal Cívic Frederica Montseny.

Es va comptar amb la presentació del disc del guitarrista solista, nascut a Catalunya, Juan Ramón

Caro.

2011

Casal Cívic Frederica Montseny. Antonio Reyes es recorda pel gran homenatge que va fer a mestres ja desapareguts com són: Tomás Pavón, Caracol, Antonio Mairena, La Perla, entre d'altres.

1986 - 2011
25 AÑOS DE PEÑA

FESTIVAL FLAMENCO MANLLEU

SÁBADO 18 JUNIO 21:30h de la noche
Centre Cívic "Frederica Montseny" (Avg. Puigmal 137,139)
(FIESTAS DEL BARRIO DE L'ERM)

AL CANTE:
Antonio Reyes
Virginia Gámez

AL TOQUE:
Juan Ramón Caro

CUADRO FLAMENCO:
SAL Y PAÑI de la ACA Peña
Flamenca de Manlleu

PRESENTA:
Rafael Núñez

2011

colabora

organiza

Diputació
Barcelona
xarxa de municipis
Àrea de cultura

Generalitat de Catalunya
Departament de Cultura
Centre de Promoció de la Cultura
Popular i Tradicional Catalana

JUNTA DE ANDALUZA
CONSEJERA DE GOBERNACION

ASSOCIACIÓ DE PENYES FLAMENCAS DE L'ERM - ASSOCIACIÓ DE PENYES FLAMENCAS DE MANLLEU

Unnim
la cultura que suma

Ajuntament de Manlleu

ACA PEÑA
FLAMENCA
DE MANLLEU

XXVI FESTIVAL FLAMENCO de MANLLEU 2012

Sábado 16 de junio
21:30h de la noche
Centre Cívic "Frederica Montseny"
Avg. Puigmal 137, 139.
(Fiestas del Barri de L'Erm)

Al cante:
Carmen de la Jara (Cádiz)
"Lolo de Jerez" (Barcelona)

Al toque:
Antonio Carrión

Cuadros flamenco
de la A.C.A Peña Flamenca de Manlleu:
Primaveras
Sinlache
Sal y Pañí

Presenta
Antonio López

colabora

Diputació
Barcelona
xarxa de municipis
Àrea de cultura

Generalitat de Catalunya
Departament de Cultura
Centre de Promoció de la Cultura
Popular i Tradicional Catalana

JUNTA DE ANDALUCÍA
CONSEJERÍA DE GOBERNACIÓN

Ajuntament de Manlleu

organiza

A.C.A. PEÑA
FLAMENCA
DE MANLLEU

2012

Casal Cívic Frederica Montseny.

Antonio Carrión guitarrista, acompanyant de les
millors figures del *cante* flamenc.

2013

Casal Cívic Frederica Montseny.

Festival que es dedica a Manuel Calvete, *El Sevillano*,
per la seva llarga tasca i afició al cant flamenc a Man-
lleu.

XXVII FESTIVAL FLAMENCO de MANLLEU

Dedicado a Manuel Calvete "El Sevillano"

Sábado día 15 de junio / 21:30h de la noche
Centre Cívic "Frederica Montseny". Avg. Puigmal 137-139
(Fiestas del Barri de L'Erm)

Al carte:

ROCIO SEGURA (Almería)
ANTONIO MEJIAS (Córdoba)

Al Toque:

ANTONIO PATROCINIO (Córdoba)

Al baile:

Actuación de los cuadros Flamencos
de la A.C.A Peña Flamenca de Manlleu:
Primaveras
Sinlache
Sal y Pañí

Presenta: Antonio López

2013

colabora



Ajuntament de Manlleu



organiza





**XXVIII
Festival
Flamenco
de Manlleu
2014**

14 de junio (sábado)
hora: 21:30h
Teatre Escola Puig-Agut
(c/ Belfort nº 12)
Fiestas del Barri de L'Erm

Al cante:
Juana Salazar "La Tobala"
Jose Ángel Carmona

Al toque:
Pedro Sierra

Al baile:
actuación de los cuadros Flamencos
de la A.C.A Peña Flamenca de Manlleu:
Raíces
Azalea
Sinlache
Sal y Paní

Presenta: Antonio López

colabora:



organiza:



2014

Teatre del Col·legi Puig-agut.

Nit espectacular de cant, però cal destacar la participació dels quadres flamencs de la Peña.

2015

Rocío Bazán aquest mateix any és reconeguda per interpretar en nombroses ocasions *Amor Brujo*, de Manuel de Falla, al costat d'excel·lents orquestres clàssiques dirigides per prestigiosos mestres.

XXIX Festival Flamenco de Manlleu 2015

Fiestas del Barri de L'Erm 2015

6 de Junio

[Sábado] - Hora: 22:00h

TEATRE ESCOLA PUIG-AGUT
(C. Bellfort, n.º 12)

AL CANTE:

ROCÍO BAZÁN

MIGUEL DE TENA

AL TOQUE: **ANTONIO PATROCINIO HIJO**

AL BAILE: Los cuadros flamencos
de la A.C.A Peña Flamenca de Manlleu:
Tacón y baile · Raíces · Taranto · Azalea · Sinlache

PRESENTA: **Antonio López**

Colabora:



Organiza:



En motiu de la mostra es va dissenyar i elaborar un vídeo documental amb actuacions de les figures més rellevants del cante, així com les salutacions i agraïments de molts dels participants i de persones que envolten la Peña Flamenca de Manlleu.

Aquí teniu el cartell d'agraïments del vídeo.

“30 años de festivales”

Guió i realització: Gigi Moral

Producció: ACA Peña Flamenca

Agradecemos a los artistas flamencos su generosa disposición a colaborar en el montaje de este audiovisual y nos sentimos orgullosos del buen recuerdo que todos ellos guardan de su paso por Manlleu.

Agraïm als artistes flamencs la seva generosa disposició a col·laborar en el muntatge d'aquest audiovisual i ens sentim orgullosos del bon record que tots ells guarden del seu pas per Manlleu.

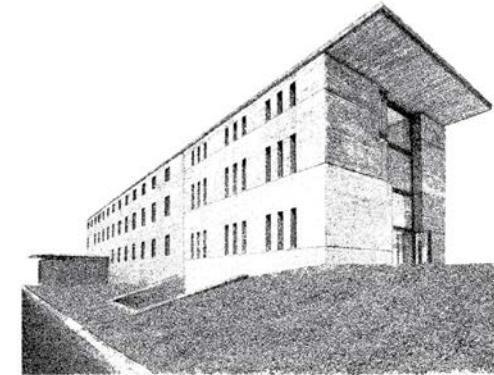

**MUSEU
DEL TER**

**MUSEU DE LA CIÈNCIA
I DE LA TÈCNICA DE CATALUNYA**



**Ajuntament
de Manlleu**



Generalitat de Catalunya
**Departament
de Cultura**