



Mysterium Serpentis

— Passejant a la recerca del diamant —



Fotografia: Sergi Mir. @smfotografies

Escape tour familiar amb el qual descobrireu el patrimoni de Manlleu mentre resoleu els enigmes sobre la llegenda del Serpent durant un recorregut d'uns 2 km (1 h aprox.).

Edat recomanada: a partir de 4 anys



Aquest és l'itinerari que he recorregut per fer les meves investigacions:



- Per poder solucionar alguns dels enigmes necessiteu llapis, bolígraf o retolador.
- També us cal un dispositiu que llegeixi codis QR.
- A cada punt marcat en el mapa heu de resoldre un enigma que us permetrà descobrir fets relacionats amb la llegenda del Serpent de Manlleu.

- En aquests punts també hi ha una fita com la de la imatge. Cal reproduir el dibuix al llibret, ja que dona pistes per poder desxifrar l'enigma final.

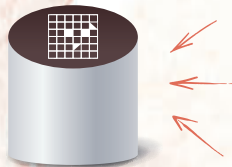

- Si voleu el llibret imprès, el podeu demanar a la recepció del Museu del Ter.
- Al final d'aquest llibret trobareu unes quantes pistes que us serviran per resoldre alguns enigmes, senyalats amb aquest símbol:

Per començar l'itinerari és imprescindible llegir la primera pàgina d'aquest diari. Si encara no ho heu fet, adreceu-vos al plafó situat al Passeig del Ter, davant del Museu del Ter.

Allà hi ha la clau per saber per on heu de començar la recerca del diamant.

Dia 2 de la recerca del diamant

El segon dia de la recerca del diamant continuo les meves investigacions, i avui he definit un pla que crec que us pot servir.

Us l'explico: havent estudiat en profunditat la llegenda del Serpent de Manlleu, he establert un recorregut que podeu seguir per trobar pistes i respostes a les meves preguntes que us ajudaran a descobrir la localització del diamant.

Aquest recorregut segueix l'itinerari que he dibuixat en el mapa i inclou set parades en punts clau del municipi. A més, veureu que en algunes parades hi he col·locat una fita. Tothom atent, perquè aquestes fites us donaran unes pistes molt importants que crec que us serviran per trobar el diamant!

Finalment, vull advertir-vos d'un fet: durant les meves investigacions m'ha semblat que em perseguien i, cada vegada que sospitava d'això, veia el símbol d'una mà com aquest:



Creieu que té alguna relació amb els meus perseguïdors? Pareu molta atenció per si vosaltres també el veieu!

Per a la meua seguretat i la vostra, he anat recollint en forma d'enigmes tots els descobriments i les respostes a les preguntes que m'he anat fet per posar-ho més difícil a qui em perseguix; però, no patiu, sé que no seran cap problema per a vosaltres.

Espero que em pugueu ajudar.

Molta sort!

Dia 4 de la recerca del diamant: la fauna del riu Ter

Segons la llegenda, un vailet que observava el Serpent des d'aquest mateix punt va pensar de robar el diamant per millorar la vida de la seva pobra família.

Des d'aquí es pot veure la zona on el Serpent solia caçar.

El riu Ter serveix d'hàbitat per a moltes espècies d'aus. Tot i això, no sempre s'hi poden observar les mateixes, ja que moltes migren per aprofitar les diferents temperatures estacionals i dirigir-se a llocs amb fonts d'aliment més abundants i millors hàbitats de cria.

Quan podem trobar els ocells següents al riu Ter? Seleccionem les aus que hi són tot l'any i ordeneu les síl·labes que tenen associades per respondre aquesta pregunta:

Per quin nom es coneixia el Serpent de Manlleu?

El serpent de 



DE

Cuereta torrentera



PE

Corb marí gros



LA

Blauet



SE

Corriol petit

Esplugabous



VE



CO

Martinet de nit

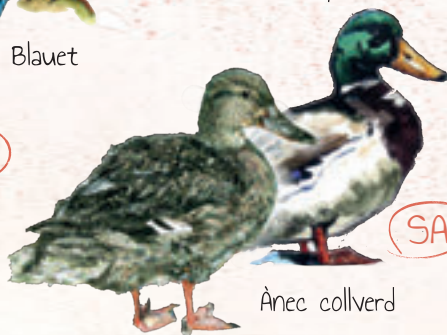

SA

Ànec collverd

Heu trobat la fita?
Apunteu-ne el codi a la quadricula següent;
us ajudarà a resoldre l'enigma final.
Ja ho teniu!
Consulteu el mapa per saber quina és la parada següent.



Dia 5 de la recerca del diamant: el riu i la ciutat

Si heu arribat a un parc, aneu pel bon camí!

Explica la llegenda que el Serpent, en adonar-se que li havien robat el diamant, va perseguir el lladre seguint l'itinerari que jo segueixo. En aquest punt, les coses es devien posar difícils per al Serpent, ja que va abandonar el seu hàbitat -on se sentia còmode i segur- per endinsar-se a la ciutat.

Com de valuós deu ser el diamant per arriscar-se tant!

El Serpent, tan gran com era, no devia passar desapercbut passejant per la ciutat.

Quants metres devia mesurar?

Trobeu la resposta correcta a cada pregunta per trobar la solució.

Quants metres
mesurava el Serpent?
___ metres

Com s'anomena el riu que passa per Manlleu?

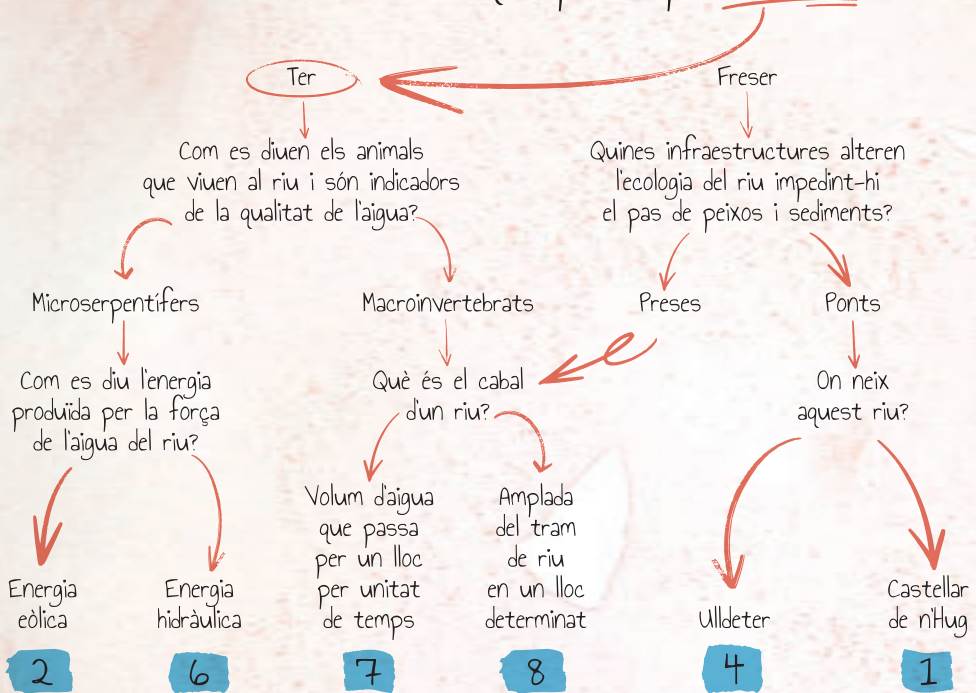

Heu trobat la fita?
Apunteu-ne el codi a la quadricula següent;
us ajudarà a resoldre l'enigma final.

Per on heu de continuar? El mapa us ho dirà!

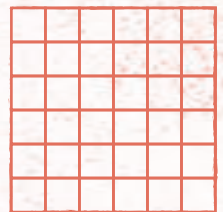

Dia 6 de la recerca del diamant: descobrint la ciutat de Manlleu

Deixo el Passeig del Ter enrere i enfilo cap a l'interior de la ciutat pel carrer Enric Delaris, seguint la pista de la llegenda, que explica que el vailet va amagar-se a casa seva per protegir-se de la fúria del Serpent. Si trobo la casa on vivia el vailet, potser podré descobrir més coses sobre la llegenda i així apropar-me més al diamant.

Aquest carrer està ple d'elements d'interès arquitectònic i cultural.

Fixeu-vos bé en les imatges següents per resoldre l'enigma.

La casa del vailet és lúnica de la qual es desconex el número. Durant el recorregut trobareu els següents elements a les façanes; relacioneu cada detall amb el número de l'edifici on es troba.

La imatge que no es correspongui amb cap número pertanyerà a la casa del vailet.



A on vivia el vailet?

Al núm. del carrer Enric Delaris

Penseu a consultar el mapa per saber com arribar a la següent parada del recorregut!

Dia 7 de la recerca del diamant: el Manlleu medieval

Després de voltar per diversos carrerons de la ciutat, arribo a l'encreuament del carrer Torelló amb el carrer de la Gleva. Aquí, la meua investigació fa un gir de 180°. He descobert què va passar amb el Serpent i per què des de llavors no se l'ha tornat a veure mai més.

La llegenda explica el següent:

El Serpent va aconseguir esbotzar la porta de la casa del vailet, però ell es va poder escapar. El Serpent, molt enfadat, el va perseguir fins al centre de la ciutat. Allà, el vailet, en un instant en què va poder despistar l'animal, va amagar el diamant sota un gran morter posat de cap per avall. En adonar-se'n, el Serpent s'hi va enrotllar estrenyent-lo molt fort; tant, que va quedar sense forces i va morir.

A	C	E
G	I	K
M	O	Q

S	
U	W
Y	

B	D	F
H	J	L
N	P	R

T	
V	X
Z	

De quin material estava fet el morter?



— — — — — — —

En aquest punt he tornat a tenir la sensació que em seguien i, com us he comentat, he tornat a veure el símbol de la mà.

Si us hi fixeu bé, el trobareu a la cantonada de la casa que hi ha davant la muralla. Sembla que és aquí des de l'època del Serpent!

Heu trobat la fita?
Apunteu-ne el codi a la quadricula següent;
us ajudarà a resoldre l'enigma final.

Ja gairebé ho teniu!
Mireu al mapa per saber per on continuar.

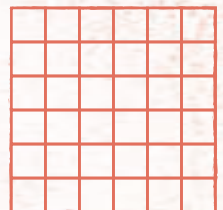

Dia 8 de la recerca del diamant: la cançó del Serpent

Aquest fet que estic investigant és conegut per tots els manlleuencs; fins i tot hi ha una cançó que parla del Serpent i que rememora la por que li tenia el poble. Cada any, a l'estiu, aquesta cançó es canta a la plaça de Dalt Vila.

He trobat un fragment de la partitura que amaga una pista d'on és el diamant:

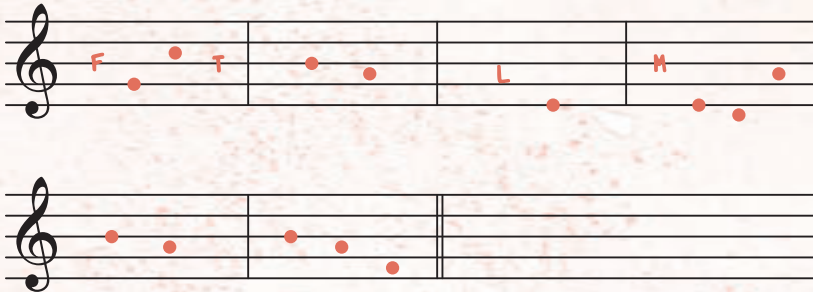

DO	RE	MI	FA	SOL	LA	SI
N	R	A	U	O	E	D



Ma → On va portar el diamant el vailet
un cop el Serpent havia mort?

Aneu a buscar-lo!
Teniu el mapa, però no dubteu a preguntar
als manlleuencs on es troba aquest lloc!



Dia 9 de la recerca del diamant: soc molt a prop del diamant

Tot indica que van portar el diamant fins a aquest lloc que acabeu de descobrir, però no sé on el puc trobar: ha desaparegut! Necessito revisar les meves investigacions per descobrir on pot ser. Crec que conec el lloc exacte on trobar la resposta a totes les meves preguntes...

- Situeu-vos d'esquena a la font i feu 9 passes endavant.
- Avanceu cap endavant tantes passes com lletres té el nom amb què es coneixia l'hàbitat del Serpent (sense l'article).
- Baixeu (núm. de casa on vivia el vailet - 2) esglaons.
- Feu 2 passes endavant.
- Feu 3 passes cap a l'esquerra.
- Baixeu 12 esglaons.
- Feu tantes passes cap a l'esquerra com metres mesurava el Serpent.
- Escanegeu amb el mòbil el QR que heu trobat i introduïu-hi el dibuix resultant d'unir els que heu trobat a totes les fites.

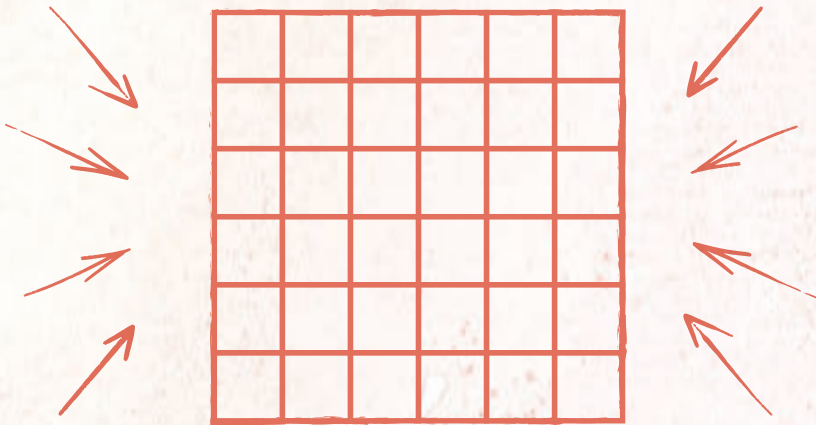

Pistes

A continuació trobareu algunes pistes que us poden ajudar a resoldre alguns dels enigmes.

Pàgina 4

1)



2)



3)



4)



Pàgina 8

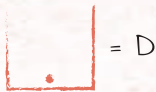
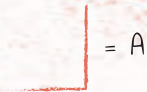

Pàgina 9

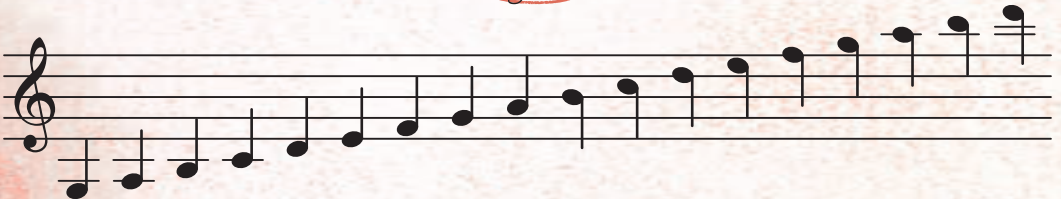

Sol La Si Do Re Mi Fa Sol La Si Do Re Mi Fa Sol La Si Do



Museu del Ter
MNACTEC



Ajuntament
de Manlleu



Generalitat de Catalunya
Departament de Cultura

